

La Fédération Des Moulins de France présente
avec le parrainage du ministère de la Culture et de la Communication

TOUTE UNE ANNÉE
À LA DÉCOUVERTE
DES MOULINS DU PÉRIGORD

JOURNÉES EUROPEENNES DES MOULINS ET DU PATRIMOINE MEULIER

23^E ÉDITION

20-21 MAI 2017

DANS LE CADRE DU MAI EUROPÉEN DES MOULINS

WWW.JOURNEES-EUROPEENNES-DES-MOULINS.ORG

WWW.FDMF.FR



Ferme de Pleinefage

SARL **TRIBIER** - Pleinefage

Foie Gras



05 53 28 81 88

www.pleinefage.com

Moulins et meuniers, deux mots chargés d'histoire.

Les moulins ne sont-ils pas le 3^{ème} patrimoine de France ? Il n'en fallait pas plus pour vous proposer de venir découvrir le patrimoine meunier de notre département (moulins, forges, papeteries, fermes aquacoles, piscicultures. . .) en allant à la rencontre de 52 sites ouverts au public. Ces installations seront non seulement ouvertes les 20 et 21 mai prochains, lors des Journées Européennes des Moulins et du Patrimoine Meulier mais, pour certaines, tout au long de l'année ! C'est une nouveauté.

Pour ce faire, l'Association Périgordine des Amis des Moulins vient de créer une "Route des Moulins" et vous propose de venir arpenter les premiers "Chemins de meuniers du Périgord". Deux nouvelles initiatives pour valoriser nos moulins avant 2018, Année Européenne du Patrimoine Culturel.

Moulins et culture, sont également deux mots complémentaires. Les moulins ont une dimension culturelle et sociale majeure. Le patrimoine meunier et la culture sont, plus que jamais, une chance pour les territoires ruraux car le patrimoine rural est avant tout un lieu d'évasion.

Aujourd'hui, pour promouvoir nos moulins, nous avons décidé de franchir une nouvelle étape en faisant en sorte qu'ils deviennent non seulement des acteurs touristiques et culturels de notre territoire, mais également un outil pédagogique puisqu'ils font partie du paysage et de l'histoire locale.

Promouvoir nos moulins, c'est les préserver, c'est transmettre un savoir. Alors, comme chaque année, la principale ambition de l'Association Périgordine des Amis des Moulins sera de vous faire partager notre passion pour les moulins et notre attachement à notre département.



Nous vous attendons
Alain FÉRIER.

sur la Route des Moulins ...

Le département de la Dordogne est connu pour ses nombreux châteaux, sa gastronomie, ses grottes... Il l'est moins pour un patrimoine lié à l'eau, celui des moulins. Il est vrai que, cachés dans les vallées, ils sont moins visibles que les châteaux. Et pourtant, ils ont une histoire. La connaissez-vous ?

Le moulin est l'une des plus anciennes machines inventées par l'homme. Il nous a nourri (farine, huiles, cidre), nous a habillé (filature, tanneries, moulinages), a permis de transformer les matières premières et élaboré des matériaux de construction (scierie pour la pierre, le bois, le marbre, pour faire des couleurs), d'écrire (papier). Il nous a aussi permis de nous battre (poudrerie, forge à canons). L'aurions-nous oublié ?

Le moulin a été la pièce maîtresse du milieu rural. Il a été facteur de progrès social. Et, aujourd'hui, si on peut encore moudre le grain pour produire de la farine, faire de l'huile de noix et de noisette, du papier, faire de l'électricité... devenir moulin producteur, c'est grâce à une chute d'eau qui entraîne une roue et les meules d'un moulin.

Les premiers moulins ont été construits vers l'an mil par des moines. Au fil du temps, avec l'évolution des techniques, apparaîtront les moulins à foulon, à tan, des moulins à papier et les mécanismes actionneront les marteaux de forges, des martinets, des scies, des bocards...

La France du Sud était celle du moulin à roue horizontale. Lors du recensement impérial (1809), il y avait environ 2700 moulins en Dordogne, dont 1500 à roue horizontale - 1100 à roue verticale et 100 à vent.

Nos moulins sont tous différents. En allant à leur rencontre, laissez-vous conter leur histoire par les propriétaires d'aujourd'hui. Tous ne sont "pas nés le cul dans la farine", comme le dit l'un des nombreux dictons en rapport avec la meunerie. Mais tous sont des passionnés.

Cette année, l'Association Périgordine des Amis des Moulins (APAM) vous propose d'aller à la rencontre de 52 sites en prenant la "Route des Moulins", comme il existe la route du foie gras, celle des canons, sans oublier la route de la noix. Jusqu'à maintenant, la plupart de nos moulins n'étaient ouverts qu'en mai, pour les Journées Européennes des Moulins et du Patrimoine Meulier. L'année dernière 40 moulins avaient reçu 4963 visiteurs le temps d'un week-end. Certains le sont également, en septembre, pour les Journées Européennes du Patrimoine.

De nombreux moulins n'ont plus de fonction. Ils ont été transformés en habitation, en gîtes... mais ils conservent tout leur charme. D'autres sont encore dans "leur jus" et ne demandent qu'à repartir. Quelques-uns ont opté pour le côté pédagogique en offrant aux enfants, aux scolaires et aux adultes le plaisir de la découverte. Ils existent également des moulins producteurs (huiles, farine, pisciculture, papier, ferme aquacole avec parcours de pêche...).



La "Route des Moulins" a été créée pour vous permettre à vélo, en voiture, de découvrir de nombreuses installations visibles aux quatre coins du département. Notre souhait, faire de cette route des moulins une route mythique aux côtés de la route enchantée de la vallée de la Dordogne, de la route du Périgord gastronomique, de la route de la vallée aux 1001 châteaux, de la route du monde souterrain et de la préhistoire.

Les moulins attendent votre visite. De votre résidence, que vous soyez Périgordin ou de passage, vous pourrez bâtir votre itinéraire pour aller de moulin en moulin après avoir téléphoné aux propriétaires pour avoir la certitude d'être reçu.

Une journée ne vous permettra que de découvrir quelques moulins. Raison pour laquelle, nous vous proposons une "ID week-end" en revenant faire un ou plusieurs séjours dans le monde des moulins. Après avoir fait quelques balades à pied, à cheval, tout au long des chemins de meuniers, il y aura toujours le plaisir d'une bonne table, le confort d'une chambre d'hôtes voire, suivant la saison, d'une installation d'un terrain de camping pour vous recevoir. Ce qui n'empêchera pas le traditionnel pique-nique tiré du sac avec des produits du terroir en provenance de nos producteurs.

Il ne tient plus qu'à vous de venir à leur rencontre !

CIRCUIT N°1

Sarladais et Bergeracois

*Il est heureux que les sacs ne sachent pas parler,
car ils accuseraient le meunier.*

1 24210 - BARS

Le moulin de La Ganne

Tél. : 05 53 50 76 40

Ouvert les 20 et 21 mai de 14 à 18h
Moulin à eau sur le Vimou. A l'origine 2 paires de meules, il est dans son "jus".
Il a cessé de fonctionner en 1972. Un projet de restauration est en vue.
Visite guidée et gratuite.
Propriétaire : Mme Yolande RENAUD



2 24290 - THONAC

Le moulin de Doulican

Tél. : 06 85 20 44 31

Ouvert le 21 mai de 14 à 18h
Moulin à eau sur le Thonac. A l'origine 2 paires de meules, il est dans son "jus".
Un magnifique four à pain. Bief de 500m. Un très beau gîte dans un cadre agréable.
La rivière passe dans la propriété. Ce moulin authentique est à vendre.
Visite guidée et gratuite. Propriétaires : Danielle et Bernard NOEL



3 46600 - GIGNAC

Le moulin à vent de Gignac Tél. : 06 08 86 57 00

Ouverture 20 et 21 mai de 14 à 16h.
Situé au point de rencontre des départements du Lot, de la Corrèze et de la Dordogne.
Date de la première moitié du 19ème siècle. Il a fonctionné jusqu'en 1882.
Réhabilité par l'Association "Les Amis du moulin de Gignac".
Visite gratuite du site et du moulin. Propriétaires : Mairie de GIGNAC



4 24590 - BORREZE

Le moulin du Janicot

Tél. : 05 53 28 83 06

Ouvert le 21 mai de 10 à 18h
Moulin à eau situé sur la Borrèze. Fait de la farine. Visite guidée des installations.
Propriétaire : Jean-Pierre NEYRAT



1^{er} et 2 Avril 2017

**Venez randonner
en toute liberté !**

Ronde des Moulins en Pays de Fenelon

Dordogne - Périgord Noir

**NOUVEAU
PROGRAMME**



Infos et inscriptions (obligatoires)
Tél. : 05 53 28 81 93 - 05 53 59 10 70
www.larondedesmoulins.fr



**Visites et
animations**

5 24590 – ARCHIGNAC

Le moulin aux Ans

Tél. : 05 53 29 09 36

Ouvert le 21 mai de 10 à 18h

Ancienne forge, mécanisme encore présent en bon état.

Réfection et mise en route des meules avec fabrication de farine ce jour là. Visite guidée.

Propriétaires : Elisa et Sylvain CLAVAL



6 24200 - St VINCENT LE PALUEL

Le moulin Bas

Tél. : 06 75 37 26 89

Ouvert les 20 et 21 mai de 14 à 18h

Moulin du 17ème siècle sur l'Enéa. A l'origine 3 paires de meules à blé, une paire meules en cours de restauration. Chaussée reconstruite avec passe à poissons.

Le bief est en eau. Propriétaires : Elisabeth et Pascal CAZENAVE



7 24200 - Ste NATHALENE

Moulin de La Tour

Tél. : 05 53 59 22 08

Ouvert le samedi 20 mai de 14 à 18h30

Moulin à eau du 16ème siècle. Installation pour la fabrication artisanale d'huiles vierges de noix et de noisettes.

Propriétaires : Françoise et Jean-Pierre Bordier



8 24200 – CARSAC-AILLAC

Le moulin de Papier

Tél. : 05 53 31 00 07

Ouvert les 20 et 21 mai de 8 à 19h

En 1586, Jean Cledat, maître papetier en était propriétaire. Il a été moulin à huile jusqu'en 1946 et à farine jusqu'en 1974. Transformé en ferme aquacole où sont élevés des truites arc en ciel, fario et des saumons de fontaine avec parcours de pêche.

Le lieu est la promesse de belles journées au calme et en familles. Propriétaires : Famille MARQUAY



Ferme de Vialard

Boutique de Producteurs

Vialard - 24200 Carsac - Tél. : 05 53 31 98 50

www.la-ferme-de-vialard.com



Retrouvez nous sur facebook :
La Ferme de Vialard

9 24200 – CARSAC-AILLAC

Le moulin Neuf

Tél. : 05 53 59 38 68

Ouvert les 20 et 21 mai de 14 à 18h

Moulin situé sur un canal d'aménagé de l'Enéa (700m)-- Moulin à eau du 15ème siècle qui a appartenu au vicomte de Turenne seigneur de Montfort. Restauration permanente des mécanismes. Visite guidée des extérieurs et de la partie souterraine (roue verticale à pales) – Bief et retenue en eau. A voir également la chaussée du moulin Neuf (au Roc de Navette prendre direction du moulin de l'Enéa). **Propriétaire** : Josiane et Alain PERIER, président de l'APAM



10 24200 – CARSAC-AILLAC

Le moulin de l'Enéa

Tél. : 05 53 59 21 05

Ouvert le 20 de 14 à 18h – le 21 mai de 10 à 18h

Un moulin "dans son jus", sur l'Enéa, à l'architecture bien périgordine qui a disposé d'une roue verticale avant d'être doté de 3 paires de meules sur la même voûte centrale – Four à pain – Bambouseraie remarquable – Site troglodytique.

Propriétaire : Tony DEBIDOUR



11 24200 – VITRAC

Moulin Haut

Tél. : 06 15 94 75 23

Ouvert les 20 et 21 mai de 14 à 18h Moulin à eau du 16ème siècle sur la Cuze.

A l'origine 2 paires de meules à blé. A produit de l'huile de noix. Transformé en scierie hydraulique en 1940. Depuis 1980, petite production autonome d'électricité.

Visite guidée - Atelier d'artisanat d'art : tourneur sur bois. **Propriétaire** : Famille GORLIER



12 24220 – VEZAC

Le moulin de l'Evêque

Tél. : 05 53 28 46 07

Ouvert les 20 et 21 mai de 11 à 18h

Moulin à eau du 14ème siècle, situé sur le Pontou, en fonctionnement (farine).

Ce moulin, comme son nom l'indique a appartenu au prélat de Sarlat Bief et retenue en eau. Visite guidées des installations. Vente de confitures, gâteaux aux noix

et pâtisseries. **Propriétaires** : Pierrette et Elie COUSTATY



13 24200 – SARLAT-LA-CANEDA

Le moulin de La Boëtie

Tél. : 06 72 86 73 25

Ouvert le 21 mai de 14 à 18h

Moulin à eau sur la Cuze. Faisant partie du site inscrit du château de la Boëtie.

Un projet de réhabilitation est en bonne voie. Visite guidée des extérieurs du moulin et de son château. **Propriétaire** : Famille De GERARD





Glaces et Sorbets du Périgord



Roland Manouvrier - Maître Artisan Glacier - 24590 Saint-Geniès

www.parfumsdeglace.fr



Le Bistro de l'Octroi

SARLAT



Ouvert
tous les jours

111, AVENUE DE SELVES - 24200 SARLAT

Tél. : 05 53 30 83 40

WWW.LEBISTRODELOCTROI.FR

**SARLAT
GGD**

CONCESSIONNAIRE PEUGEOT

GRUPE PIERRE CHARDARD



*Gîtes
Lacombe*
PERIGORD NOIR



www.giteslacombe-perigord.com

14 24220 – VEZAC

Moulin de Souboignae

Tél. : 05 65 35 34 36

Ouvert le samedi 20 Mai de 14h à 18h
Moulin à eau situé sur le Pontou. Ce moulin à farine de blé et maïs possède 2 paires de meules. Visites guidées.
Propriétaires : Ginette et Claude FRESKALINE



15 24250 – DOMME

Carrières de meules de la plaine de Bord

Tél. : 06 25 31 10 40

Ouvert le 20 mai de 14 à 18h
Visite guidée et gratuite d'un des sites d'extraction de meules par l'association Molerie (suivre les flèches depuis l'aérodrome Domme-Sarlat).



16 24250 – DOMME

Le moulin à vent

Tél. : 06 25 31 10 40

Ne subsiste que le fut du moulin à vent. Visite libre du site, superbe panorama sur la vallée de la Dordogne. Un projet de restauration est en cours. Un projet de chemin de meuniers doit voir le jour sur le thème "de la carrière au moulin"

Propriétaires : Mairie de Domme

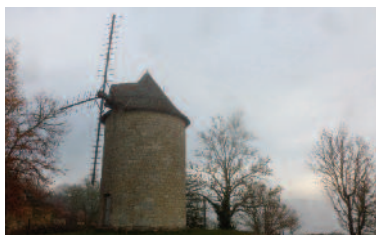

17 24250 – CENAC

Le moulin Rouge

Tél. : 05 53 28 23 66

Ouvert le 21 mai de 14 à 18h
Ancien moulin à eau du 15ème siècle situé sur le Gouzon. Produisait de la farine.
Un projet de restauration sur une importante roue à aube est en cours par Mme et Mr ATLAN. Actuellement reconverti en chambres d'hôtes ayant un magnifique point de vue sur le plan d'eau. **Contact** : lemoulinrouge.org - Visite guidée du site.



18 24170 - MONPLAISANT

Musée Le Moulin du Cros Filature de Belvès

Centre d'interprétation de la laine. Ouvert 20 mai 2017 de 14h à 18h - 21 mai 2017 de 10h à 18h.

Vous pourrez découvrir à votre rythme l'histoire de la filature de Belvès. D'abord moulin médiéval installé sur la Nauze, le lieu s'est ensuite transformé en carderie puis en filature avec une impressionnante salle des machines. Aujourd'hui, ce lieu de patrimoine industriel est aussi un espace d'animation consacré aux arts textiles. Tarifs réduits dans la cadre de la Journée Européenne des Moulins : 6,40€/adulte, 5,50€/enfant de 6 à 18 ans et gratuit pour les moins de 6 ans. Renseignements : 05.53.31.83.05 (filature) ou 05.53.57.52.64 (Association au Fil du Temps).

www.filaturedebelves.com ou <http://agenda-aufildutemps.com> (Ass. au Fil du Temps). Coordonnées GPS: 44°47'06.8"N 1°00'41.9"E



19 24250 – CASTELNAUD LA CHAPELLE

Le musée de la Noix

Tél. : 05 53 59 69 63

Ouvert du 1er avril au 31 octobre de 10h à 19h

C'est au pied du château de Castelnaud, dans un corps de ferme du 18ème siècle entouré d'une noyeraie bio de 7 hectares, que c'est logé le moulin de Vielcroze.

Notre moulinier vous dévoilera tous les secrets de la fabrication d'huile de noix.

Tarifs adultes : 5€/pers. Gratuit pour les enfants de moins de 9 ans.

Propriétaire : Laurent CHAMBON



20 24150 COUZE-ET-SAINT-FRONT

Le Moulin à papier chiffon de la Rouzique

Moulin à eau

Ouvert 20 mai 2017 de 14h à 18h et le 21 mai 2017 de 10h à 18h.

Familles, individuels, passionnés, néophytes et curieux, venez découvrir le moulin au cœur du patrimoine industriel !

Le moulin papetier de la Rouzique, bâti au XVIe siècle,

a été soigneusement sauvegardé et remis en état pour faire découvrir aux visiteurs, de toutes les générations, les secrets de la fabrication

du papier-chiffon à la main. Tout au long du week-end, avec l'équipe du moulin, prenez le temps de la visite, des démonstrations et même

de réaliser votre propre feuille de papier ! Vous découvrirez ainsi comment, au fil du temps, l'outil moulin a amélioré la vie des hommes,

a modelé les paysages et a donné naissance à des unités artisanales et industrielles.

Tarif réduit : 6,40€/adulte, 5,50€/enfant de 6 à 18 ans et gratuit pour les moins de 6 ans. Ce tarif comprend la visite guidée et

l'atelier de fabrication du papier.

Renseignements : 05.53.57.52.64 (Ass. au Fil du Temps) ou 05.53.24.36.16 (Moulin de la Rouzique).

www.moulin-rouzique.com <http://agenda-aufildutemps.com>

Coordonnées GPS : 44°49'47.7"N 0°42'07.1"E



21 24150 - LALINDE

Tél. : 06 12 37 68 07

Le moulin du Milieu à Sauveboeuf

Ouvert le 21 mai de 14 à 18h

Moulin à eau sur le Drayaux. Visite guidée du site et des installations qui fonctionnent.

Propriétaires : Amélie et David HEBERT



22 24610 – St MEDARD DE GURCON

Le Petit Paris

Tél. : 05 53 82 46 03

Ouvert le 21 mai de 14 à 18h. Moulin à vent dans son jus pour la partie inférieure.

En projet, la restauration des ailes. Magnifique panorama.

Visite guidée par le propriétaire : Famille PRIOLEAU



23 24140 - CAMPSEGRET

Le moulin de la Farigue

Tél. : 05 53 61 28 90

Ouvert le 20 mai de 14 à 19h, le 21 mai de 9 à 19h. Moulin à eau situé sur la Sèze, une paire de meules. Moulin à farine. Visite guidée du site et des installations qui fonctionnent.

Propriétaires : Anne-Marie RIGAL, Marie-Claude et Thierry BLONDEL

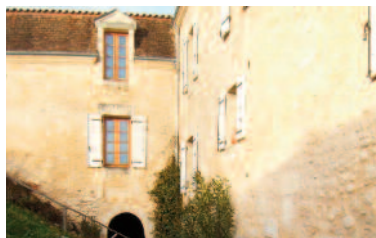

24 24500 – SADILLAC

Le moulin à vent de Citole

Tél. : 06 75 49 92 90

Ouvert le 21 mai à partir de 9h

Moulin faisant l'objet d'un projet de restauration – Visite libre et gratuite –

Animations proposées : 9h : marche randonnée (boucle de 7,2 km) suivie, vers 12h30, d'un repas paëlla organisé par l'association du moulin de Citole.

Coordonnées GPS : 44,720284 - 44,720284



25 24500 – EYMET

Le moulin de Bretou

Tél. : 05 53 24 04 00

Ouvert le 21 mai de 14 à 18h

Moulin à eau sur le Dropt. Moulin foulon du 16ème siècle. Moulin à farine vers 1650 :

2 paires de meules. Adjonction, en 1856, d'une turbine Francis à cloche

et pales fixes. Minoterie. Restauration en cours d'une paire de meules sur rouet.

Visite guidée de la turbine, des rouets existants et du très joli site.

Coordonnées GPS : 44°67'47"50 – 04°09'26"2 Propriétaire : Marie VILLECHANOUX et Jean-Louis GONTHIER



26 47210 – VILLEREAL

Le moulin de la Fage-Haute Tél. : 05 53 36 02 55

Ouvert les 20 et 21 mai de 10 à 19h

Moulin à eau sur le Dropt. Fabrication de farine à la meule. Vente de farine du

moulin avec le blé de l'exploitation. Cuisson du pain fabriqué sur place dans four

à bois avec vente à partir de 11h. Le meunier est également conteur de Pays.

Visite guidée et gratuite. Propriétaire : Simone et Claude BROUILLET



27 24550 – VILLEFRANCHE du PERIGORD

Le domaine de Rapanel

Tél. : 05 53 30 44 05

Ouvert les 20 et 21 mai de 14 à 19h

Moulins, meules de granit. Démonstration de confection de farine de châtaigne

avec dégustation de produits issus de la farine. Visite guidée et gratuite.

Propriétaires : Camille et Serge VIGOUROUX



CIRCUIT N°2

Vallée de l'Isle

*Qu'est-ce qui prend chaque matin un voleur au col ?
La chemise du meunier.*

28 24000 – PERIGUEUX

Service *Ville d'Art et d'Histoire de la ville de Périgueux*

Samedi 20 Mai - 11H/18H – Gratuit - « Au Fil des Moulins » - Nature et Environnement
Ilot de Cachepur (face au moulin de Sainte-Claire/base de Canoë-Kayak)
Sur l'emplacement de l'ancien moulin de Cachepur, nombreuses animations pour valoriser les anciens moulins, les pêcheries et la rivière.

Exposition patrimoniale - Initiation à la pêche pour les petits et les grands - Atelier de teinture de tissus. Initiation au canoë – Connaissance du milieu aquatique- Jeu de piste « d'un moulin à l'autre » - Jeux anciens. Animation musicale. Dégustations d'huîtres.

Pique-nique en blanc sorti du panier de chacun - Accès à pied, à vélo, en roller le long de la voie verte ou en bateau bus.

Départ du bateau bus sur les quais, au pied de la cathédrale toutes les heures.

En partenariat avec le Club de Canoë Kayak du Moulin de Sainte Claire – La Fédération de la Dordogne pour la pêche et la Protection du Milieu Aquatique et la Société de Pêche de Périgueux.

Renseignements Mairie de Périgueux – Service Ville d'Art et Histoire T. 05 53 02 82 00 ou 06 7 58 70 248



29 24330 – ANNESSE et BEAULIEU

Le moulin de Taillepetit Refuge LPO

Ouvert le 20 mai de 14 à 18h30 et le 21 mai de 10 à 18h30

Moulin à eau sur l'Isle, bâti au 14ème siècle. Produisait de la farine et de l'huile.

Ne fonctionne plus. Visite guidée du moulin, son histoire, les installations meunières.

Coup d'œil sur le long barrage et sur ce site remarquable.

Présence d'écrivains (dédicaces de leurs ouvrages), artisans, vieux métiers. Foire aux livres d'occasion. Tombola.

Petite restauration possible sur place (grillades, salades, fromages, pâtisseries). Boissons chaudes ou froides.

Contacts : Marlène BELAÏD 06 61 18 52 54



DÉMÉNAGEMENTS LAMOTHE
GROUPE DOUMEN

Garde-Meubles / Self-Stockage

Zone Industrielle - Avenue Firmin-Bouvier - 24750 BOULAZAC
Tél. 05 53 53 38 28 - 05 53 53 49 52 - Fax 05 53 03 71 23
E-mail : demenagements.lamothe@orange.fr

Les moulins de la vallée de l'Isle à découvrir sur France Bleu Périgord, dans le reportage "Suivez le guide" à 10h50 et 12h50 durant les 5 jours précédents les Journées des Moulins et du Patrimoine Meulier des 20 et 21 mai 2017. En écoute podcast sur francebleu.fr

france
bleu
périgord



30**24190 – NEUVIC sur L'ISLE***Le moulin de La Veyssière* Tél. : 06 32 96 17 89

Ouvert les 20 et 21 mai de 14 à 18h

Moulin à eau situé sur le Vern — Une paire de meules à farine en état de marche.

Une installation pour la fabrication d'huile de noix et de noisettes.

Réalisation de pressées d'huile de noix, le samedi et le dimanche après-midi.

Vente d'huile de noix, de noisettes et produits dérivés. Visite guidée des installations qui fonctionnent.

Propriétaires : Christine et J-Jacques ELIAS



Moulin de La Veyssière

Fabrication artisanale d'huile de noix et de noisettes

Visites commentées
Dégustation
Boutique



Ouvert du lundi au samedi de 14 h à 18 h.

Juillet et août de 10 h à 12 h

et de 14 h à 18 h.

Lieu-dit La Petite Veyssière - 24190 Neuvic

Tél : 06 32 96 17 89

www.moulinde laveyssiere.fr

contact@moulinde laveyssiere.fr

31**24400 – BOURGNAC (Mussidan)***Le moulin Blanc* Tél. : 05 53 81 03 66

Ouvert les 20 et 21 mai de 9 à 12h et de 14 à 18h

Moulin à eau situé sur la Crempsoulie. Une paire de meules. Fait de la farine.

Visite guidée du site et du moulin qui fonctionne.

Propriétaires : Michèle et Michel DEZOU



32 24700 – St MARTIAL D'ARTENSET

Le moulin du Duellas

Tél. : 06 84 17 64 63

Ouvert le 21 mai de 14 à 18h

Moulin à eau situé sur l'Isle. Ancienne minoterie et microcentrale.

Scierie hydraulique en état de marche. La promenade en gabarre est au tarif spécial adulte de 5€ - enfant 3€. Visite guidée gratuite du moulin et animations.

Contacteur Marion : 0684176463

Gestionnaire : Communauté de communes Isle-Double-Landais. Propriétaire : Commune de St Martial d'Artenset.



33 24190 – CHANTERAC

Le moulin de Landry

Tél. : 06 13 24 40 33

Ouvert les 20 et 21 mai de 10h à 12h et de 14 à 18h.

Samedi après-midi : démonstration de grillage de biscottes, dans le four à pain du moulin, pour dégustation par la Biscotterie Chanteracoise.

Dimanche après-midi : démonstration de fabrication de farine de blé avec une meule mobile par le moulin de Brignac en Corrèze : fabricant de farine sans additifs, issus de blé de l'agriculture raisonnée.

Les 2 jours, dégustation de gaufres traditionnelles du Périgord "Les gaufres du Moulin" fabriqués par Nicolas POMMIER au moulin, café offert.

Vente de gaufres, huile de noix et noisette et farine du moulin de Brignac.

Présence de Mr GUILLIN André, auteur du livre "Meuliers, Meulières en Périgord", pour un échange technique autour des meules.

Propriétaires : Audrey et Nicolas POMMIER



AU CAMPING DE MONTPON



BAR

LA CIGALINE

camping - caravanning

SNACK

GLACES

OUVERT A TOUS

CIRCUIT N°3

Vallée de la Dronne

Tu changes de moulin, tu ne changes pas de coquin

34 24350 - St VICTOR

Le moulin de Chantemerle Tél. : 06 60 64 32 05

Ouvert les 20 et 21 mai de 10 à 12h et de 14 à 18h

Moulin à eau du XVIIIème siècle, situé dans un cadre verdoyant et fleuri.

La roue a été entièrement refaite par le propriétaire. Cet ancien moulin à blé avec boulangerie attenante est maintenant transformé en habitation.

L'aire de pique-nique avoisinante permet de profiter de ce lieu en toute quiétude.

Une petite vidéo permet de voir la construction et la pose de la roue. **Propriétaires** : Gilles et Geneviève Brunet



35 16390 – BONNES

Le moulin de Bonnes Tél. : 05 16 38 84 59

Ouvert les 20 et 21 mai de 10 à 17h

Moulin à eau très ancien, au centre d'un ensemble d'îles et de canaux, situé sur la Dronne, classé au patrimoine. Visite gratuite, libre ou guidée. Refuge LPO, écosystème zone humide, espace ouvert aux observations ornithologiques de l'IFF... documentation à disposition, livre d'or, cartes postales du moulin de Bonnes. Petite restauration de plein air sur place.

Propriétaire : Martine-Rosemonde BOYER



36 24350 – MONTAGRIER Tél. : 05 16 38 84 59

Le moulin du Pont – Maison de la Dronne

Ouvert les 20 et 21 mai de 14 à 18h

Moulin blanc à mouture de céréales, situé sur la Dronne, datant du 12ème siècle.

Flanqué d'une roue à aube et d'une turbine mise en place, en 1907, pour la fabrication d'électricité jusqu'en 1957. Visite libre.

Propriétaire : Communauté de communes du Pays Ribéracois



37 24350 – LISLE

Le moulin du Pont Tél. : 05 53 04 51 75

Ouvert les 20 et 21 mai de 9 à 20h

Ancien moulin à farine construit en 1762 sur la Dronne. Pisciculture.

Etablissement faisant restaurant avec terrasse sur la rivière. Propose trois appartements avec vue panoramique sur le pont, le barrage. Baignade surveillée. Salle de jeux.

Visite libre du site. **Propriétaire** : Patrick MARTY



RIBÉRAC ANTIQUITÉS

ANTIQUITÉS - BROCANTE

François de CARVALHO

ANTIQUAIRE - EXPERT

Mobilier de jardin, glorieuses

E-mail : fdc@riberac-antiquites.com

www.riberac-antiquites.com

Route d'Angoulême

VILLETUREIX - 24600 RIBERAC

06 08 40 56 62

38 24600 – CELLES

Le moulin du Bourg

Tél. : 05 53 90 27 92

Ouvert le 20 mai de 15 à 18h

Moulin à eau à roue verticale du 12^{ème} siècle réhabilité en picocentrale situé sur le Tournevalude. Visite guidée par le propriétaire des lieux.

Propriétaires : Josy et Charles NOUZAREDE

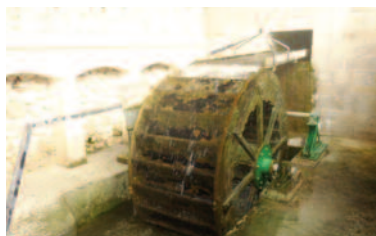

39 24320 - CERCLES LA TOUR BLANCHE

Le moulin des Terres Blanches Tél. : 05 53 91 11 98

Ouvert les 20 et 21 mai de 10 à 18h

Moulin à vent du 17^{ème} siècle en état de marche. Animations par l'association des Amis du Moulin des Terres Blanches. Fabrication et vente de farine. Visite libre du site.

Coordonnées GPS : 44°72'02"84 – 0°47'10"1

Propriétaire : Communauté de communes du Pays Ribéracois

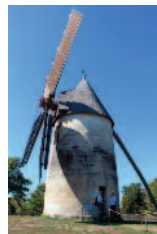

40 24320 – CHAMPAGNE ET FONTAINE

Le moulin du Cluzuroux

Tél. : 05 53 91 03 73

Ouvert les 20 et 21 mai de 10 à 18h

Moulin à eau situé sur la Pude. Classé à l'inventaire supplémentaire des Monuments Historiques, ainsi que le château et les jardins à la française. Roue verticale animant meules à grain et installation à huile de noix. Plus d'eau dans le bief depuis le remembrement de 1969. Souhaite récupérer son droit d'usage de l'eau. Visite libre des installations et du site.

Propriétaire : Constance DESMARRE



41 24310 – St CREPIN DE RICHEMONT

Les tailleries de meules à moulin

Tél. : 05 53 53 82 67 - Contact : Maurice CESTAC

Ouvert les 20 et 21 mai de 10 à 19h

Les carrières de meules ont été exploitées depuis l'antiquité jusqu'au milieu du 19ème siècle. Un circuit d'interprétation a été aménagé. 12 panneaux richement commentés donnent la vie des tireurs de meules en leurs carrières et les modes d'exploitation. Le circuit permet de voir les fronts de taille et de nombreuses meules encore sur place. La visite est libre. Une visite guidée aura lieu les 20 et 21 mai à 15h. Rendez-vous au parking du circuit "Les Brageots" ». Longueur du circuit : 2,8 km, dénivellé 100m – durée de la visite : 1h30 à 2h.



42 24530 – LA CHAPELLE FAUCHER

Le moulin de Rochevideau Tél. : 06 87 10 62 66

Ouvert les 20 et 21 mai de 9 à 18h

Moulin à eau, 2 paires de meule et 3 roues verticales (ne fonctionnent pas actuellement). Moulin à huile de noix et à farine sur la rivière la Côte. Le four à pain est à voir absolument. Visite guidée gratuite. **Propriétaires** : Patricia et Didier GILBERT



CIRCUIT N°4

Périgord vert

Amener de l'eau au moulin

43 24360 – St ESTEPHE

Les Petits Moulins

Tél. : 06 64 46 78 69

Ouvert les 20 et 21 mai de 14 à 17h

Moulin à eau situé sur une déviation de la Doue. 1 roue verticale - Moulin à farine et huile de noix, en état de marche. Visite guidée des installations et du site. Vente d'huile de noix. **Propriétaire** : Fati et Michel LAGRANGE



44 24300 – AUGIGNAC

Le moulin de chez "Pey"

Tél. : 05 53 60 30 24

Moulin à eau situé sur le Bandiat, 1 roue verticale – Moulin à huile de noix et cidre – 2 paires de meules à grains. Visite guidée du site et des installations. Ce moulin authentique est à vendre. **Propriétaire** : famille LAFARGE



Moulin de chez "Pey"

Bar et Restaurant

sur réservation

*Visite guidée du site et des installations :
Moulin à farine et à huile*

24300 Augignac - Tél. : 05 53 60 30 24

www.chezpey.com

45 24360 – PIEGUT PUVIER

Le moulin des Fouilles

Tél. : 06 88 60 46 71

Ouvert le 21 mai de 14 à 18h.

Le moulin possède un règlement d'eau de 1893. Une restauration est prévue sur l'ensemble du moulin et de ses accessoires. Matériel de meunerie dans son "jus". Visite guidée de ce merveilleux site. **Propriétaire** : Famille COMTE



46 24300 – JAVERLHAC

Le moulin Forge Neuve

Tél. : 05 53 56 49 68

Ouvert les 20 et 21 mai de 10 à 12h et de 14 à 18h.

Moulin à eau situé sur le Bandiat. Forge du 17^{ème} siècle (1650) à deux hauts fourneaux. Les roues hydrauliques faisaient fonctionner les soufflets. Restauration en cours par un collectif de bénévoles. Visite libre ou guidée du site et des hauts fourneaux. **Propriétaires** : Suzan et Peter STAGG



47 24270 – PAYZAC

Tél. : 05 53 62 50 06

Papeteries de Vaux *"Une usine aux champs"*

laformeronde@hotmail.com

Ouvert samedi et dimanche : 10h - 12h30 et 14h30 - 18 heures30

Moulin à eau situé sur le ruisseau des Belles dames, affluent de l'Auvézère.

Usine hydraulique : forge au 17^{ème} siècle, puis fabrique de papier de paille.

Monument historique classé. Droit d'entrée : 5€/adulte, 3€/jeune, 4€/groupe + de 10 pers. Gratuit enfant moins de 10 ans.

Propriétaire : mairie de Payzac - www.ecomuseedelauvezere.fr - Gestion : Association la Forme Ronde.



48 24270 – SAVIGNAC-LEDRIER

Forge de Savignac-Ledrier Tél. : 05 53 62 50 06

laformeronde@hotmail.com - Ouvert de 14h à 18 heures, les deux jours
Forge située sur l'Auvézère. Un des sites les plus remarquables du Périgord.
Dernier témoignage en France d'une forge alimentée au charbon de bois
et ayant conservé son ensemble de bâtiments. Monument historique classé.
Sentier de découverte extérieur du site en accès libre. Visite guidée :
droit d'entrée 4€/adulte, 2€/jeune, 3€/groupe + de 10 per. Gratuit enfant moins de 10 ans.
Propriétaire : Conseil départementale. Gestion : Association La Forme Ronde www.ecomuseesdelauvezere.fr



49 24160 – GENIS

Le moulin de Pervendoux Tél. : 05 53 52 70 32

Ouvert le 20 mai de 14 à 18h
Moulin à eau situé sur l'Auvézère – Moulin qui possédait 4 paires de meules.
Reste une paire de meules à grains. Site remarquable. Visite libre du site.
Propriétaires : Suzette LACHAUD et Marianne REYNAUD



50 24160 – ANLHIAC

Le moulin de Guimalet Tél. : 05 53 62 52 74

Ouvert les 20 et 21 mai de 13 à 17h
Moulin à eau situé sur l'Auvézère – Ancien moulin à farine et huile de noix
Canal d'amenée en cours de restauration. Site sauvage et préservé.
Propriétaires : Saskia JACOBS et Chris VAN STRIP



51 24640 – LE CHANGE

Le moulin de Redrol Tél. : 05 53 45 94 96

Ouvert les 20 et 21 mai de 10h à 12h et de 14h à 18h.
Moulin à eau situé sur l'Auvézère (attesté en 1217)
Moulin à farine et à huile de noix. Joli site.
Propriétaire : Hervé MOURET



52 24160 – St MEDARD D'EXCIDEUIL

Le moulin des Fourches Tél. : 05 53 62 47 95

Ouvert le 21 mai de 10 à 14h - Ancien moulin à farine situé sur la Loue, puis affinerie
de fonte liée à un haut fourneau du coin. Plus de machinerie. A partir de 14h,
venez arpenter le futur chemin des meuniers (8,5 km) où vous découvrirez quatre autres
moulins et forges. Balade guidée (endroit pour pique-nique).
Propriétaires : Lyda RES et Bram HUIJSMAN





ASSOCIATION PERIGORDINE
DES AMIS DES MOULINS

Association de sauvegarde - Loi 1901 enregistrée à la sous-Préfecture de Bergerac sous le n°4425 le 19 avril 2001

Association de sauvegarde, à but non lucratif, créée le 19 avril 2001. Elle a pour objet la sauvegarde, la protection des moulins, des éoliennes, de leurs sites et leur mise en valeur.

Cette association est adhérente de la Fédération Des Moulins de France (FDMF). Elle regroupe des amateurs d'archéologie industrielle et d'histoire, des chercheurs, des propriétaires ou non de moulins, des passionnés, des associations locales, des communes qui gèrent un moulin et des offices de tourisme.

Elle assure auprès de ses adhérents un service de conseils techniques et juridiques.

Elle organise des journées portes ouvertes et des sessions de formation autour des moulins.

Elle propose des voyages d'études.
Elle publie un bulletin d'informations.

Ses actions se développent autour de trois thèmes :

- Le moulin au cœur du patrimoine industriel
- le moulin, objet patrimonial au service du tourisme culturel
- le moulin producteur.

En adhérant à l'A.P.A.M., vous participez à cet effort collectif de défense du patrimoine molinologique.

A.P.A.M. - Association Périgordine des Amis des Moulins
LE MOULIN NEUF - 24200 CARSAC-AILLAC
www.moulins-en-perigord.fr



Bulletin d'inscription à l'association APAM

NOM : Prénom :

Adresse :

Téléphone :

E-mail : @

Souhaite adhérer à l'association APAM et verse la somme de 30€

(cotisation annuelle incluant notre journal semestriel "Tourne Moulin")

Date : / / Signature :

Les chemins de meuniers, une offre unique en Périgord !

Pour valoriser les moulins du Périgord, l'Association Périgordine des Amis des Moulins a entrepris de participer à la création de chemins de meuniers.

Ce sont des balades à faire en famille tout au long des rivières où nous trouvons de nombreux moulins. C'est ainsi que les six premiers chemins de meuniers ont vu le jour sur la Borrèze, l'Inval, le Sireyjol, la Chironde, l'Enéa et le ruisseau Font Marine au Pays de Fénelon. Trois sont en construction dans le Ribéracois autour du moulin à vent de La Tour Blanche. Un autre, sur la Loue, du côté d'Excideuil, ne va pas tarder à être porté sur les fonts baptismaux, tout comme celui autour du moulin de Citole, dans le Bergeracois. D'autres sont à l'étude dans le Sarladais (Vézac, St Vincent le Paluel, Ste Nathalèle, Domme...).

Des balades pour mieux comprendre le fonctionnement des moulins et découvrir le métier de meunier, les curiosités naturelles, comme la marmite des géants à Carsac et architecturales d'un territoire. Ces parcours permettent à l'enfant de devenir guide-explorateur en partant avec des fiches énigmes en compagnie de l'inspecteur Rando !

Tous ces chemins de meuniers sont balisés et utilisent les structures des boucles PDIPR (Plan départemental des itinéraires de promenade et de randonnée). A ce jour, ils représentent :

- 55** kilomètres de balades pleine nature qui permettent, en famille, de découvrir le monde des moulins avec l'inspecteur Rando.
- 96** panneaux explicatifs sur la meunerie, les moulins, le meunier, la meunière, les dictons... un chemin d'interprétation avec ses neuf stations ludiques et interactives et une application numérique.
- 32** moulins dont deux en fonctionnement : le moulin des Ans (ancienne forge) à Archignac et le moulin du Janicot à Borrèze. Le moulin Papier, sur l'Enéa, a été transformé en ferme aquacole avec parcours de pêche et le moulin de Carloux, sur l'Inval, en pisciculture.

(*) De nouveaux parcours vont voir le jour, tout au long de l'année 2017, n'hésitez pas à vous informer auprès des offices de tourisme.

VOUS VOULEZ DÉCOUVRIR LA FRANCE AUTREMENT !...

Parcourez villages,
villes et sites remarquables...
sous forme de «jeux de piste»
ludiques et en famille.



Téléchargez vite
les nombreuses balades
que vous propose
Randoland

